

**1. Bauabschnitt: Sperrung Kreisstraße M 25 Süd – Dauer 3 Tage – Beschilderungspläne 1 und 1 a**

**Bauphase 1: Sperrung der M24 Süd und halbseitige Sperrung der Staatsstraße 2079 an der Forstwirt-Kreuzung:**



**Beschilderungsplan 1**



**Bauphase 1a: Sperrung der M24 Süd und halbseitige Sperrung der Staatsstraße 2079 an der Forstwirt-Kreuzung:**



**Beschilderungsplan 1a**



## 2. Bauabschnitt: Halbseitige Sperrung St 2079 - Dauer 1 Tag – Beschilderungsplan 2

Bauphase 1: Sperrung der M24 Süd und halbseitige Sperrung der Staatsstraße 2079 an der Forstwirt-Kreuzung:



Beschilderungsplan 2



### 3. Bauabschnitt: Halbseitige Sperrung M 25 Nord – Dauer 1 Tag – Beschilderungspläne 3 und 4 Beschilderungspläne 3 und 4

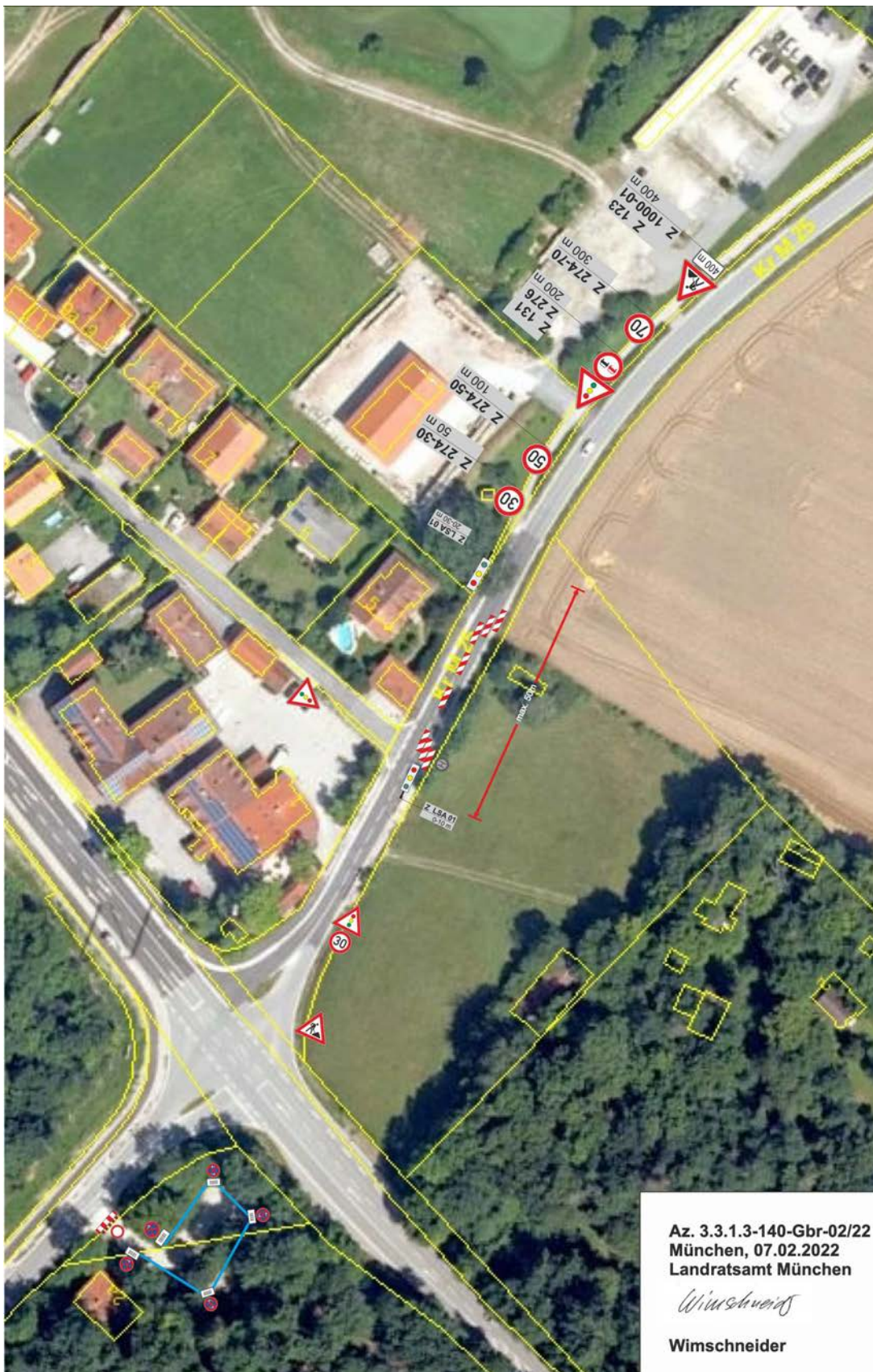

Beschilderungsplane 3

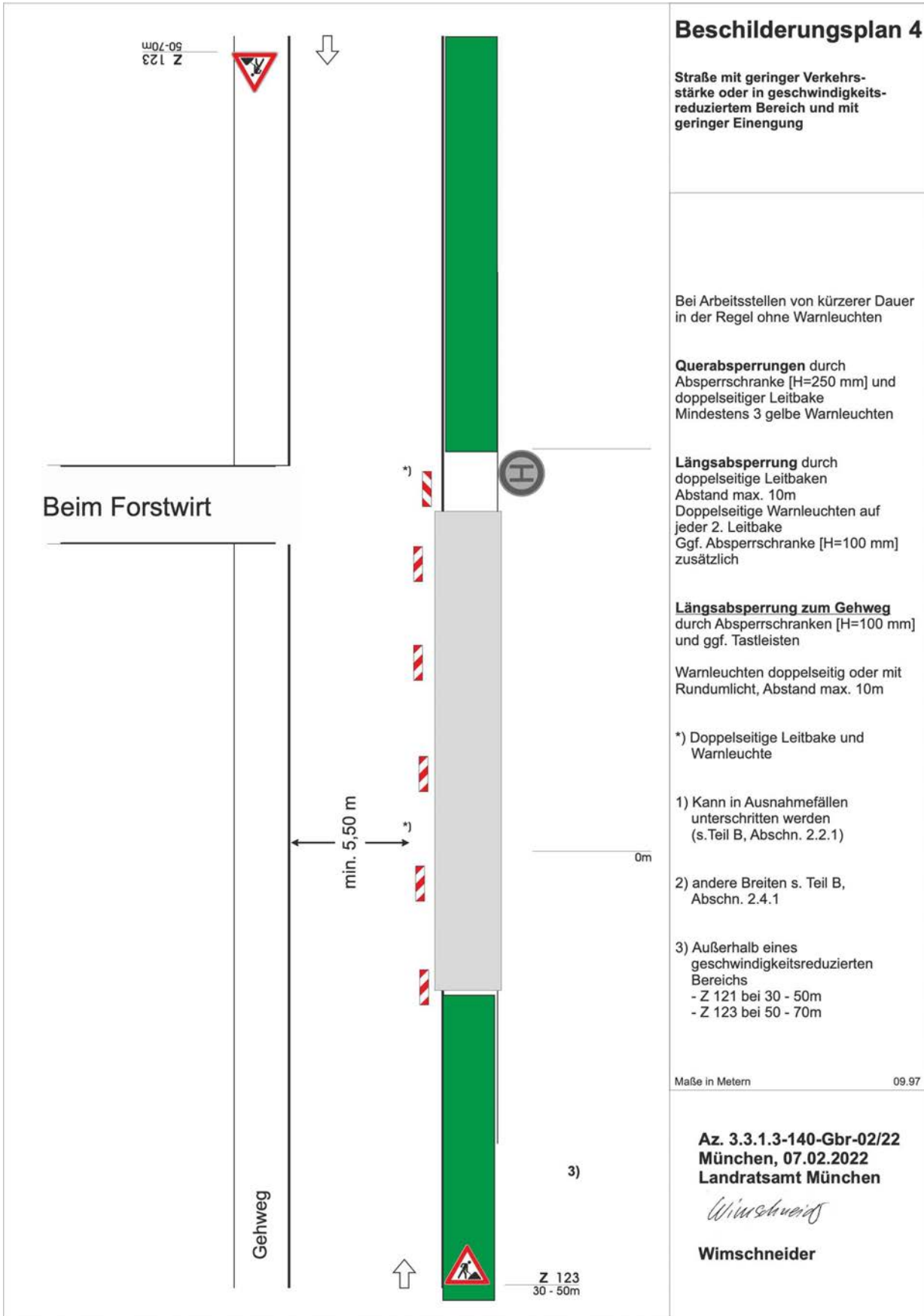

**Beschilderungsplan 4**



Während der gesamten Arbeiten mit halbseitiger Straßensperrung wird auf der Staatsstraße 2079 sowie auf der Kreisstraße M 25 Nord immer eine Restfahrspur befahrbar sein. Parallel wird eine mobile Ampel eingesetzt.

